

- ▶ Circulation chantier
- ▶ Circulation exploitant
- ▶ Circulation Dalkia
- ▶ Accès tamisage
- ▶ Piste de chantier
- ▶ Clôture de chantier
- ▶ Clôture opaque
- Démolitions en cours
- Constructions en cours
- Existants en service
- Nouveau en service
- Aires de stockage
- Injections solides/ Inclusions Rigides
- Cheminement piéton
- Piste cyclable largeur 3m
- Végétalisation du chantier
- Arbres préservés

Document offre finale

		Marché global de performance relatif à la conception, la réalisation et l'exploitation-maintenance du nouveau complexe HALIOTIS	<table border="1" style="font-size: 8px;"> <tr> <td>C</td><td>30/12/2022</td><td>SB</td><td>LM</td><td>FC</td></tr> <tr> <td>Ind</td><td>Date</td><td>Dessiné</td><td>Véifié</td><td>Validé</td></tr> </table>	C	30/12/2022	SB	LM	FC	Ind	Date	Dessiné	Véifié	Validé	Objet de la révision
	C	30/12/2022	SB	LM	FC									
Ind	Date	Dessiné	Véifié	Validé										
PLAN DES INSTALLATIONS DE CHANTIER ENVIRONNEMENT - SECURITE Configuration 1			N° Affaire : A-003629 N° Plan : RAZ-ENV-00 Statut : PRO Échelle : 1/850											

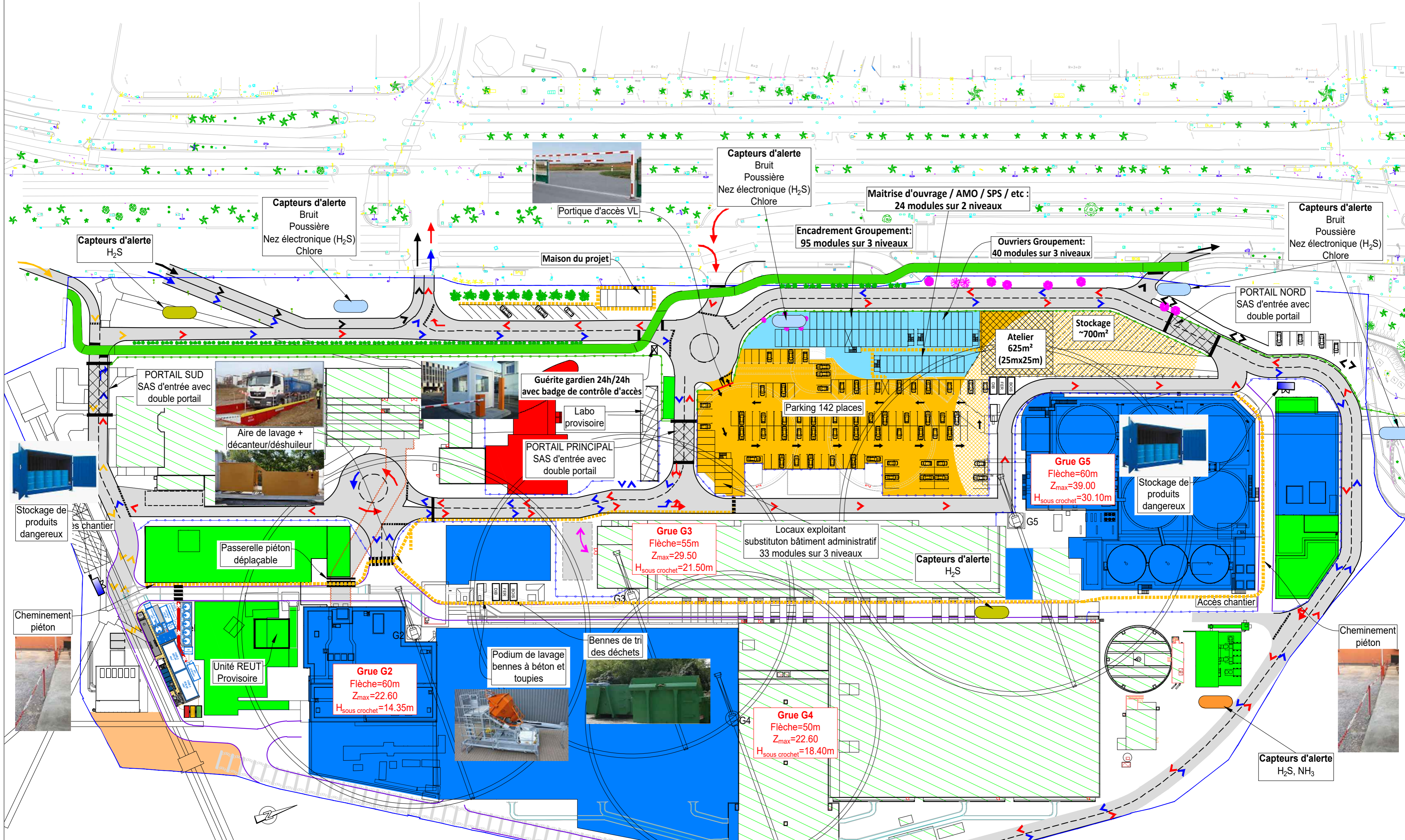

Circulation chantier	Démolitions en cours	Cheminement piéton
Circulation exploitant	Constructions en cours	Piste cyclable largeur 3m
Circulation Dalkia	Existant en service	Végétalisation du chantier
Accès tamisage	Nouveau en service	Arbres préservés
Piste de chantier	Aires de stockage	Injections solides/ Inclusions Rigides
Clôture de chantier		
Clôture opaque		

Document offre finale

	Marché global de performance relatif à la conception, la réalisation et l'exploitation-maintenance du nouveau complexe HALIOTIS		C 30/12/2022 SB LM FC Ind Date Dessiné Vérifié Validé	Objet de la révision
	PLAN DES INSTALLATIONS DE CHANTIER ENVIRONNEMENT - SECURITE Configuration 2			
N° Affaire : A-003629	N° Plan : RAZ-ENV-00	Statut : PRO	Échelle : 1/850	BASE A2

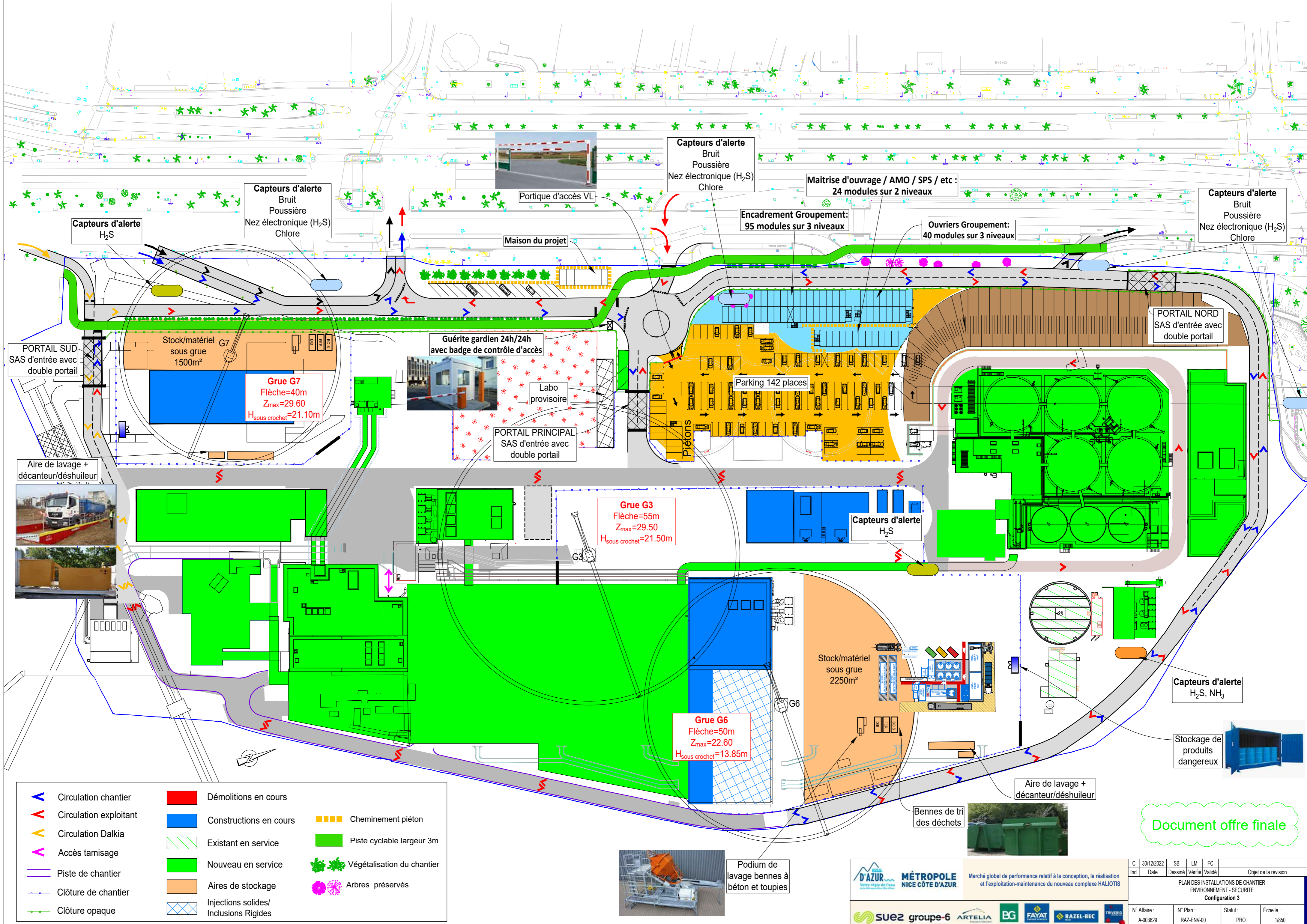

- ▶ Circulation chantier
- ▶ Démolitions en cours
- ▶ Circulation exploitant
- Constructions en cours
- ▶ Circulation Dalkia
- Cheminement piéton
- ▶ Accès tamisage
- Existant en service
- ▶ Piste de chantier
- Nouveau en service
- Piste cyclable largeur 3m
- ▶ Clôture de chantier
- Aires de stockage
- Végétalisation du chantier
- Clôture opaque
- Injections solides/ Inclusions Rigides
- Arbres préservés

Document offre finale

MÉTROPOLE NICE CÔTE D'AZUR

Marché global de performance relatif à la conception, la réalisation et l'exploitation-maintenance du nouveau complexe HALIOTIS

C	30/12/2022	SB	LM	FC	
Ind	Date	Dessiné	Véifié	Validé	Objet de la révision

PLAN DES INSTALLATIONS DE CHANTIER
ENVIRONNEMENT - SECURITE
Configuration 3

N° Affaire : A-003629	N° Plan : RAZ-ENV-00	Statut : PRO	Échelle : 1/850
-----------------------	----------------------	--------------	-----------------

BASE

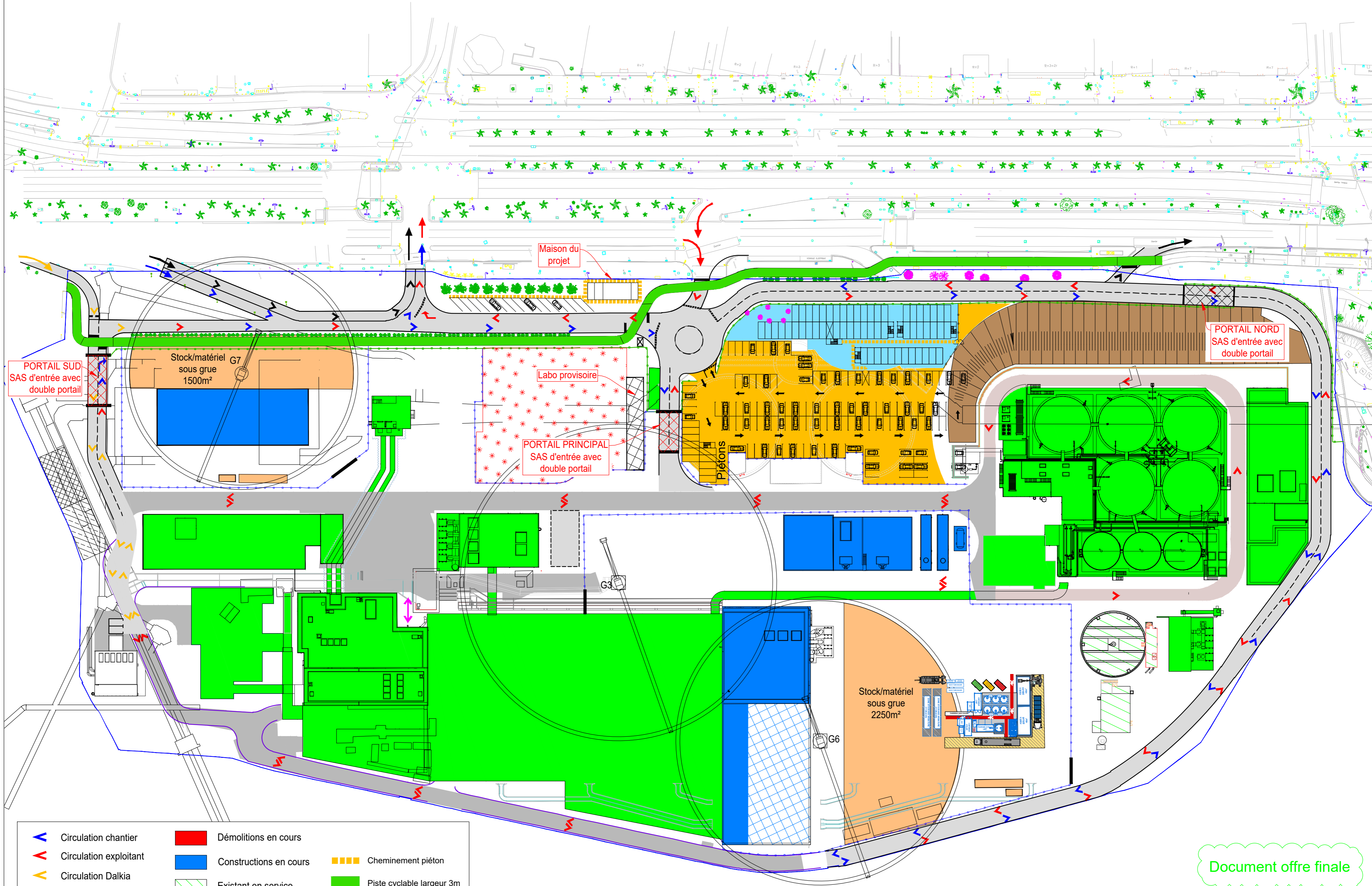

- ▶ Circulation chantier
- ▶ Démolitions en cours
- ▶ Circulation exploitant
- Constructions en cours
- ▶ Circulation Dalkia
- Cheminement piéton
- ▶ Accès tamisage
- Existant en service
- ▶ Piste de chantier
- Nouveau en service
- Pistes cyclables large 3m
- ▶ Clôture de chantier
- Aires de stockage
- Végétalisation du chantier
- Clôture opaque
- Injections solides/ Inclusions Rigides
- Arbres préservés

Document offre finale

		MÉTROPOLE NICE CÔTE D'AZUR Marché global de performance relatif à la conception, la réalisation et l'exploitation-maintenance du nouveau complexe HALIOTIS	<table border="1" style="width: 100%; border-collapse: collapse;"> <tr> <td style="width: 15%;">C</td> <td style="width: 15%;">30/12/2022</td> <td style="width: 15%;">SB</td> <td style="width: 15%;">LM</td> <td style="width: 15%;">FC</td> <td style="width: 20%;"></td> </tr> <tr> <td>Ind</td> <td>Date</td> <td>Dessiné</td> <td>Vérifié</td> <td>Validé</td> <td>Objet de la révision</td> </tr> </table>	C	30/12/2022	SB	LM	FC		Ind	Date	Dessiné	Vérifié	Validé	Objet de la révision
C	30/12/2022	SB	LM	FC											
Ind	Date	Dessiné	Vérifié	Validé	Objet de la révision										
PLAN DES INSTALLATIONS DE CHANTIER ENVIRONNEMENT - SECURITE Accès Chantier			<table border="1" style="width: 100%; border-collapse: collapse;"> <tr> <td>N° Affaire : A-003629</td> <td>N° Plan : RAZ-ENV-00</td> <td>Statut : PRO</td> <td>Échelle : 1/850</td> </tr> </table>	N° Affaire : A-003629	N° Plan : RAZ-ENV-00	Statut : PRO	Échelle : 1/850								
N° Affaire : A-003629	N° Plan : RAZ-ENV-00	Statut : PRO	Échelle : 1/850												

BASE A2

CROISEMENTS SUR GIRATOIRE

1/250

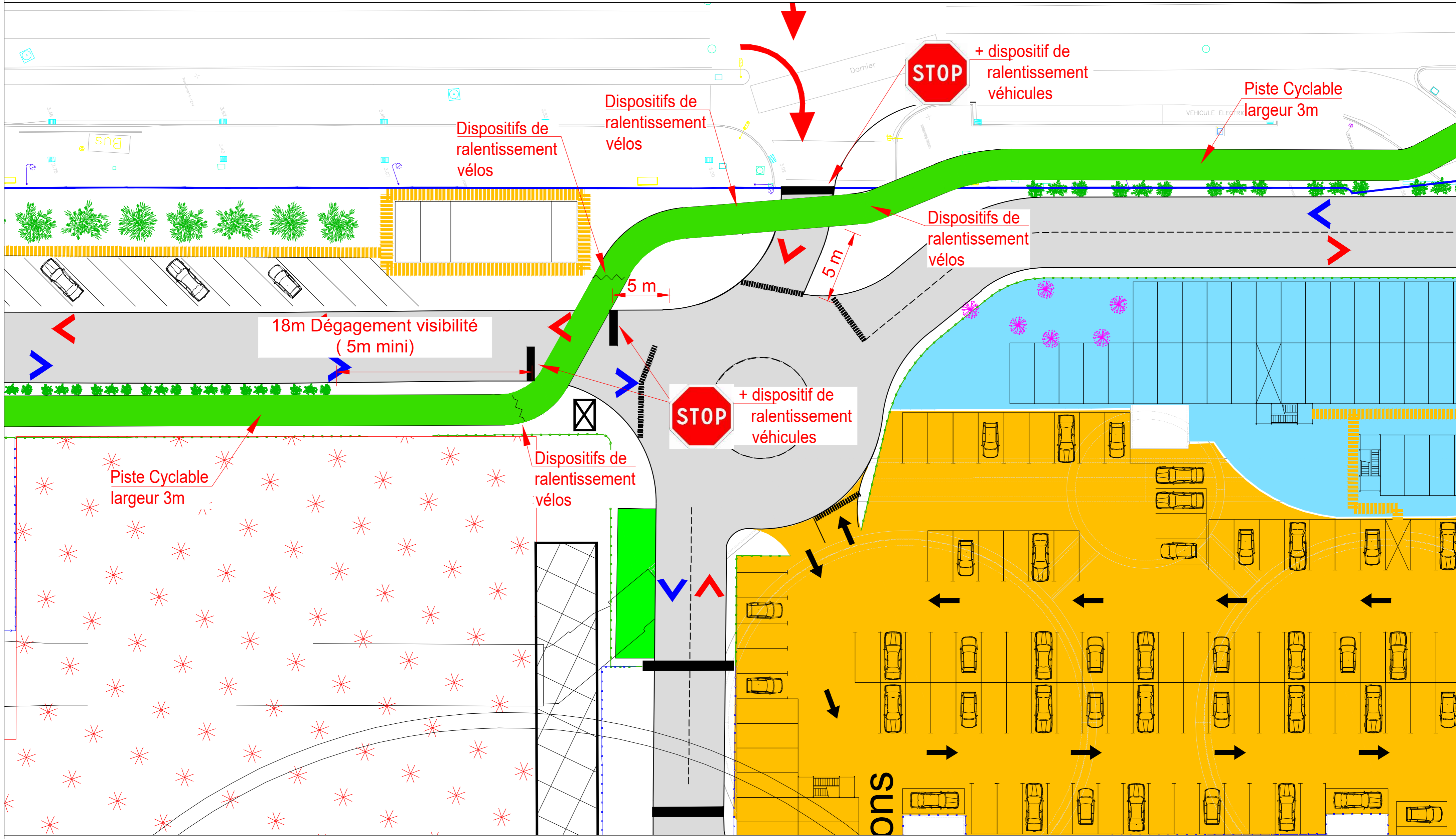

Document offre finale

		Marché global de performance relatif à la conception, la réalisation et l'exploitation-maintenance du nouveau complexe HALIOTIS			
C	30/12/2022	SB	LM	FC	Objet de la révision
Ind	Date	Dessiné	Véifié	Validé	
PLAN DES INSTALLATIONS DE CHANTIER ENVIRONNEMENT - SECURITE Zooms sur intersections Piste cyclable / Voirie					
N° Affaire :	A-003629	N° Plan :	RAZ-ENV-00	Statut :	PRO
				Échelle :	1/250



BASE A2

CROISEMENT SUD

1/250

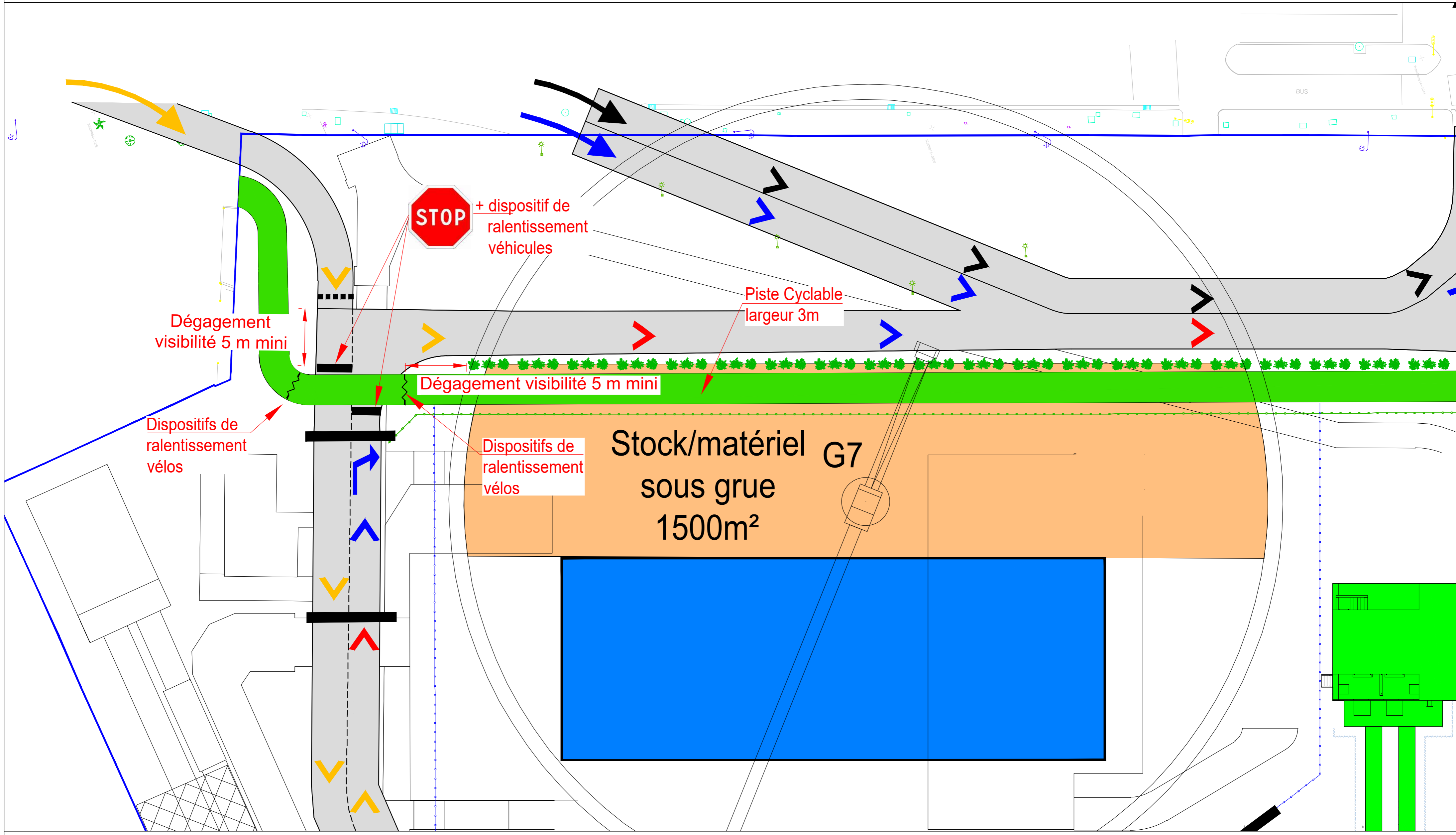

Document offre finale

		Marché global de performance relatif à la conception, la réalisation et l'exploitation-maintenance du nouveau complexe HALIOTIS			
Ind	Date	SB	LM	FC	Objet de la révision
C	30/12/2022				
PLAN DES INSTALLATIONS DE CHANTIER ENVIRONNEMENT - SECURITE Zooms sur intersections Piste cyclable / Voirie					
N° Affaire :	N° Plan :	Statut :	Échelle :		
A-003629	RAZ-ENV-00	PRO	1/250		



BASE
A2

CROISEMENT NORD

1/250

Piste Cyclable
largeur 3m

Dispositifs de
ralentissement vélos

Raccordement sur
piste existante

Dégagement
visibilité 5 m mini

Dégagement
visibilité 5 m mini



+ dispositif de ralentissement
véhicules

Document offre finale

		Marché global de performance relatif à la conception, la réalisation et l'exploitation-maintenance du nouveau complexe HALIOTIS			
C	30/12/2022	SB	LM	FC	
Ind	Date	Dessiné	Vérifié	Validé	Objet de la révision
PLAN DES INSTALLATIONS DE CHANTIER ENVIRONNEMENT - SECURITE Zooms sur intersections Piste cyclable / Voirie					
N° Affaire :	N° Plan :	Statut :	Échelle :		
A-003629	RAZ-ENV-00	PRO	1/250		



BASE
A2